

PLANTA BAIXA ARQUITETÔNICO
ESC: 1/50

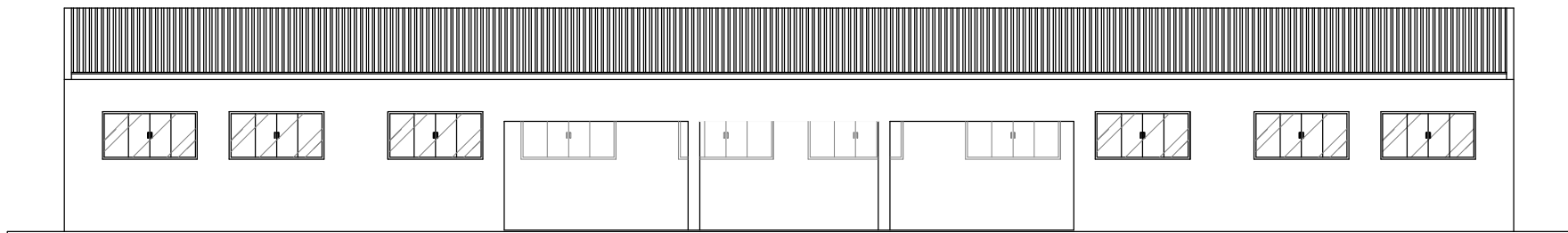

ELEVÇÃO PRINCIPAL
ESC: 1/50

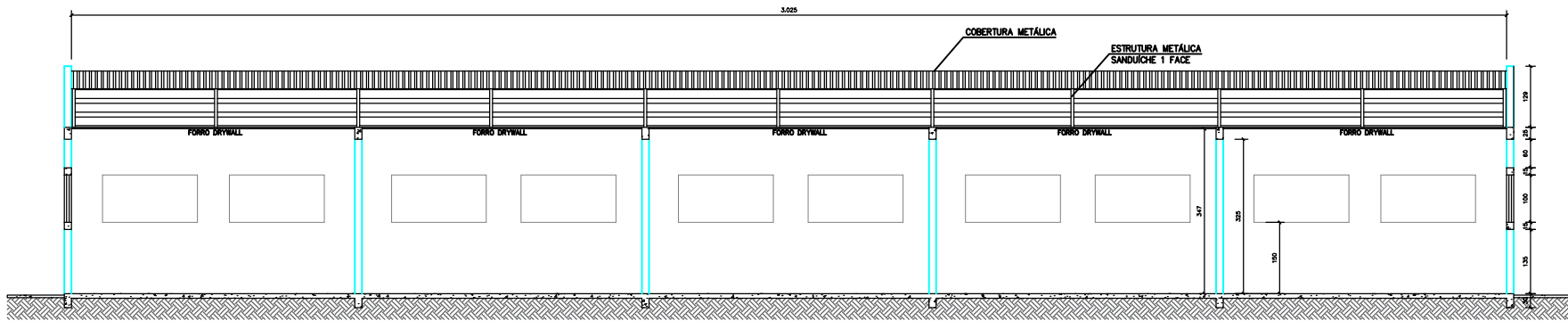

CORTE AA
ESC: 1/50

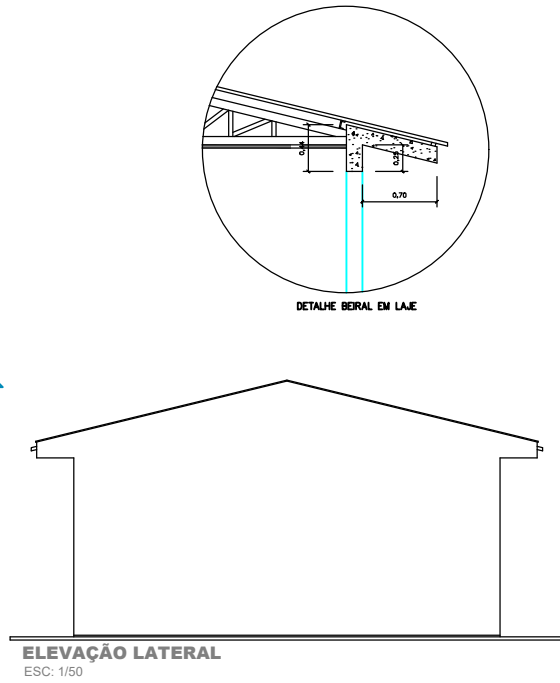

ELEVÇÃO LATERAL
ESC: 1/50

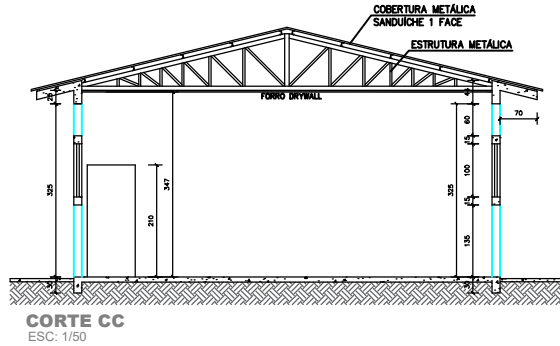

CORTE CC
ESC: 1/50

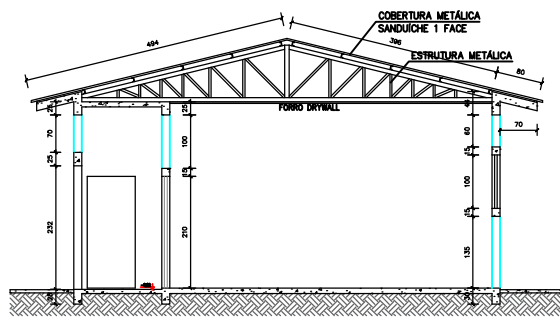

CORTE BB
ESC: 1/50

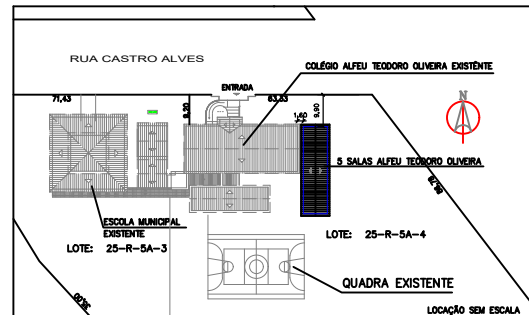

PREFEITURA MUNICIPAL DE JANIÓPOLIS
RUA RUI BARBOSA, 286 - CENTRO - CEP: 87380-000 - CNPJ: 76.402.862/0001-83
FONE: (44) 3253 - 1411 Home Page: www.janiopolis.pr.gov.br

PROJETO ARQUITETÔNICO

Obra:
Construção de 5 Salas de Aula na Escola
Municipal Alfeu Teodoro de Oliveira

PROPRIETÁRIO:
Prefeitura Municipal de Janiópolis
CNPJ: 76.402.862/0001-83

Autoria:
LEANDRO DA SILVA
CREA PR: 132921/D

Execução:

Referência:
Planta Baixa; Cortes; Detalhes.

DATA: Junho, 2025



DIVISÃO DE
PLANEJAMENTO
OBRAS
E ENGENHARIA

LOCAL:
ESCOLA MUNICIPAL ALFEU
TEODORO DE OLIVEIRA
LOTE: 25-R-5A-3 E 25-R-5A-4
Rua Castro Alves, Vila São João
Município de Janiópolis PR.

ÁREA DA EDIFICAÇÃO: 244,40 m²

PRANCHA ÚNICA

Aprovação: